

GOLDEN .NET

Evolución
NATURAL

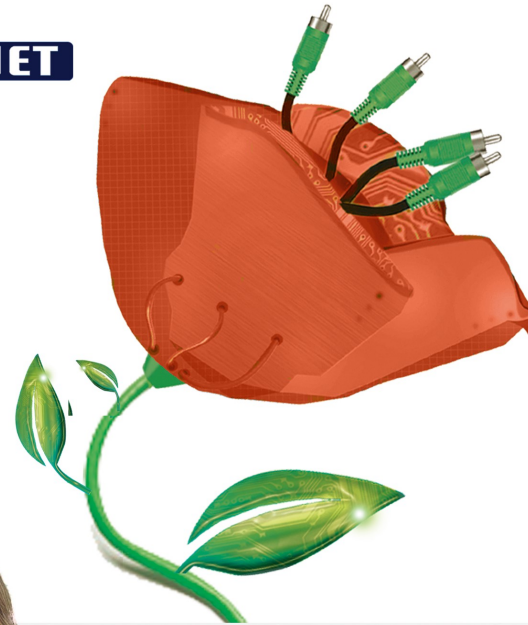

Golden
SOFT

Especialistas en software de gestión

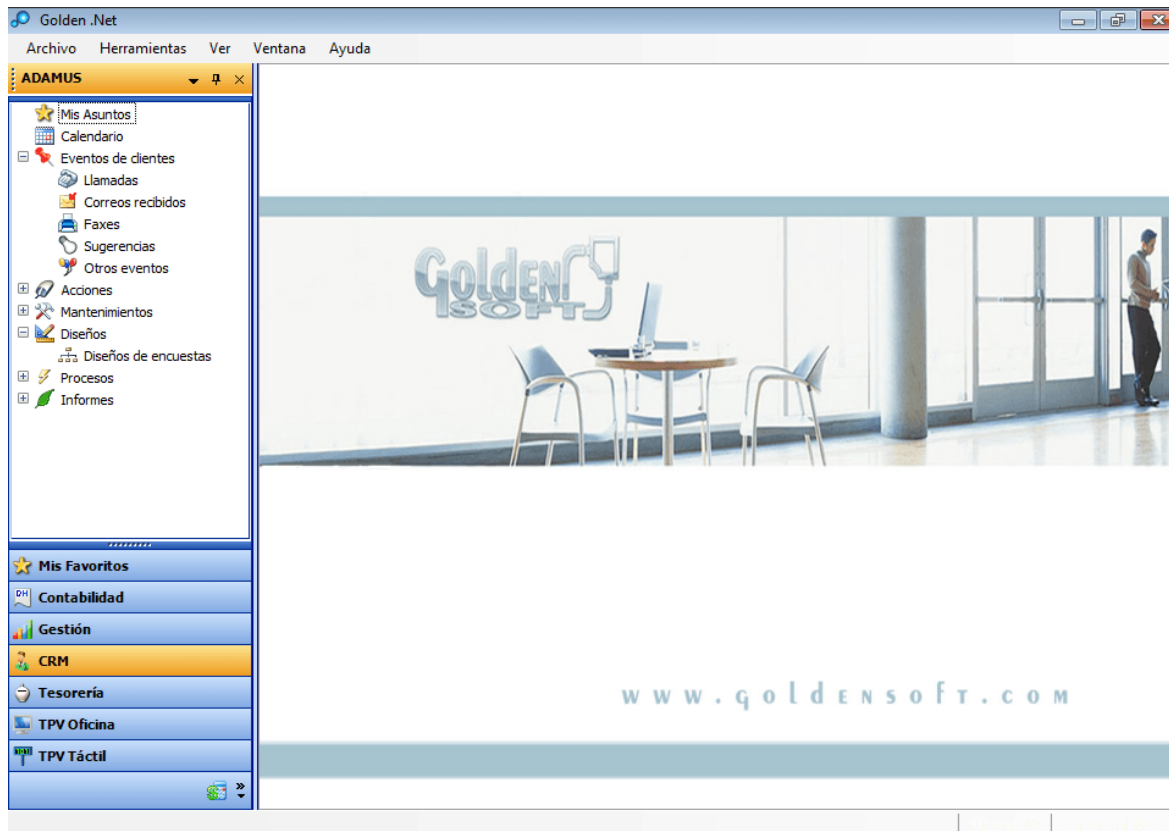

Generalidades

- Para ordenadores de **64 y 32 bits**.
- **Personalización** del área de trabajo, columnas, colores, etc.
- Exportación de listados y **vistas a Excel**.
- Listados en **apaisado** con mayor capacidad.
- Definición de **permisos por usuario**.
- **Filtros** y Vistas.
- Apertura simultánea de **varias empresas**.
- Pantallas **maximizadas** a su resolución.
- **Multiempresa**.
- **Consulta** de documentos y Empresas de años anteriores.
- Personalice las **opciones más usadas** con "Mis Favoritos".

Información Centralizada

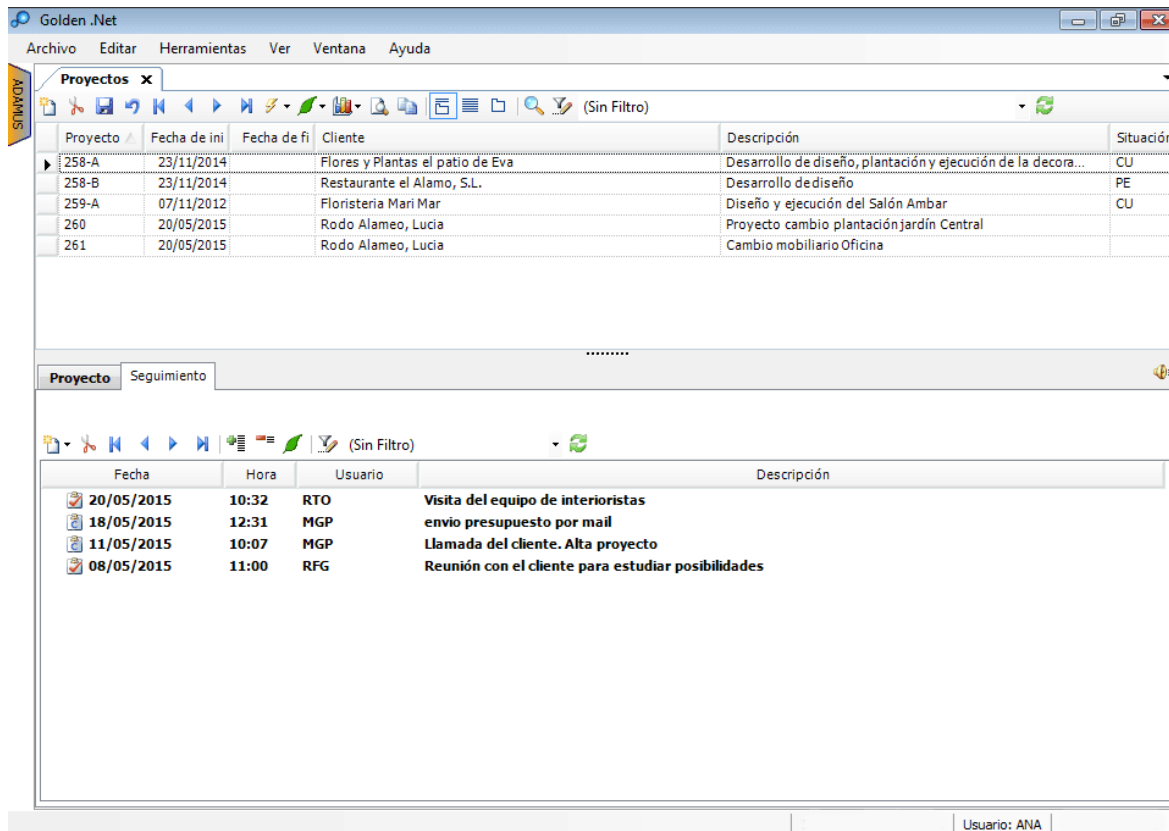

Proyecto	Fecha de ini	Fecha de fi	Cliente	Descripción	Situación
258-A	23/11/2014		Flores y Plantas el patio de Eva	Desarrollo de diseño, plantación y ejecución de la decora...	CU
258-B	23/11/2014		Restaurante el Alamo, S.L.	Desarrollo de diseño	PE
259-A	07/11/2012		Floristería Mari Mar	Diseño y ejecución del Salón Ambar	CU
260	20/05/2015		Rodo Alameo, Lucia	Proyecto cambio plantación jardín Central	
261	20/05/2015		Rodo Alameo, Lucia	Cambio mobiliario Oficina	

Fecha	Hora	Usuario	Descripción
20/05/2015	10:32	RTO	Visita del equipo de interioristas
18/05/2015	12:31	MGP	envio presupuesto por mail
11/05/2015	10:07	MGP	Llamada del cliente. Alta proyecto
08/05/2015	11:00	RFG	Reunión con el cliente para estudiar posibilidades

- **Seguimiento** de cada cliente: proyectos, incidencias, facturación, etc.
- Múltiples direcciones de envío y personas de contacto.
- **Atributos** del cliente para clasificarlo por cualidades o características.
- **Completa ficha de cliente**, con información estructurada en carpetas: datos generales, direcciones, contactos, facturación, servicios, operaciones realizadas, etc.
- Diseñador de guión de **Encuestas** a seguir por los agentes de telemarketing.
- **Proyectos**. Información detallada de las fases de un proyecto así como los usuarios y departamentos que han intervenido en el mismo.

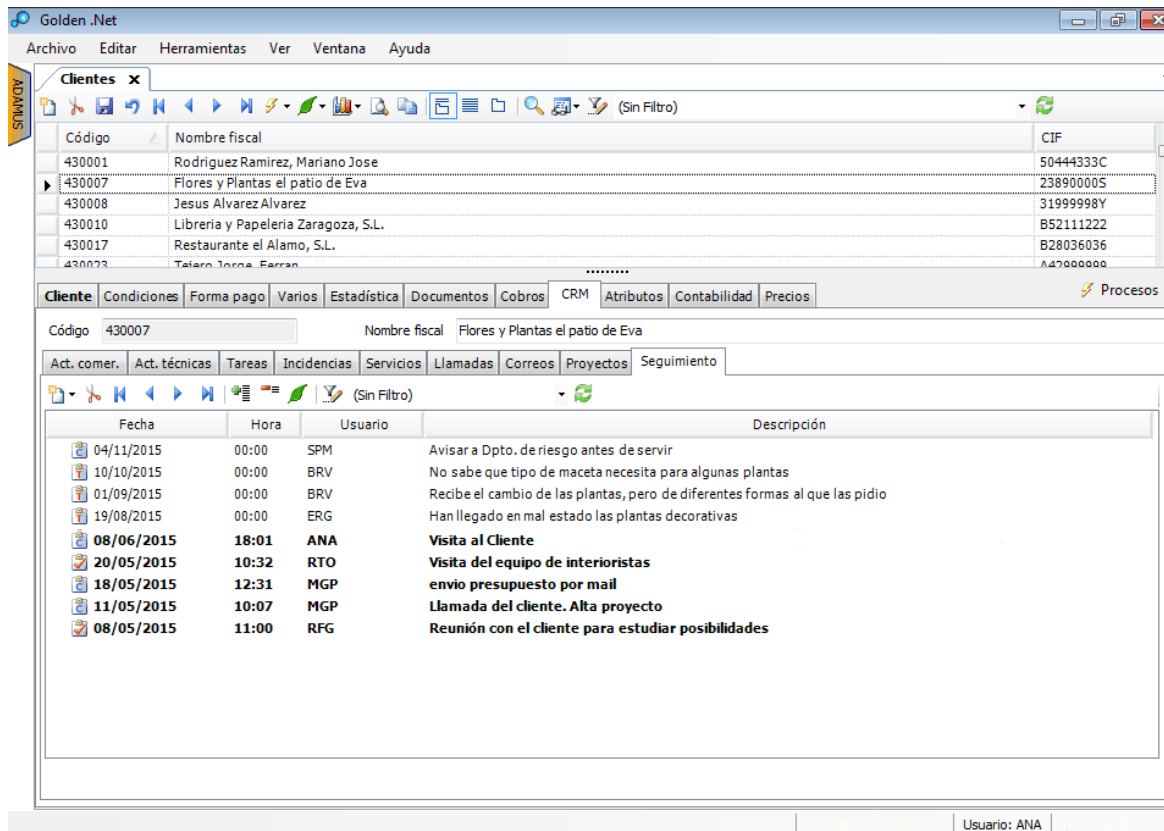

Fecha	Hora	Usuario	Descripción
04/11/2015	00:00	SPM	Avisar a Dpto. de riesgo antes de servir
10/10/2015	00:00	BRV	No sabe que tipo de maceta necesita para algunas plantas
01/09/2015	00:00	BRV	Recibe el cambio de las plantas, pero de diferentes formas al que las pidió
19/08/2015	00:00	ERG	Han llegado en mal estado las plantas decorativas
08/06/2015	18:01	ANA	Visita al Cliente
20/05/2015	10:32	RTO	Visita del equipo de interioristas
18/05/2015	12:31	MGP	envio presupuesto por mail
11/05/2015	10:07	MGP	Llamada del cliente. Alta proyecto
08/05/2015	11:00	RFQ	Reunión con el cliente para estudiar posibilidades

At the bottom of the window, the user is identified as 'Usuario: ANA'.

Centrados en el Cliente

- Eventos de Clientes: **registro de llamadas entrantes** de un cliente, faxes, correos electrónicos, etc.
- Actividades **Comerciales y Técnicas** con información del usuario, fecha, situación, documentación adjunta, etc.
- Oportunidades de venta. Para un adecuado tratamiento de nuevas ventas aumentando las expectativas de éxito de **clientes actuales o potenciales**.
- Gestión de **Incidencias**. Podrá registrarlas y clasificarlas, asignarlas a un departamento o usuario y ver su estado de tramitación.
- Asistente **editor de plantillas** en html para realizar mailings a los clientes con ofertas, nuevos productos, catálogos, etc.

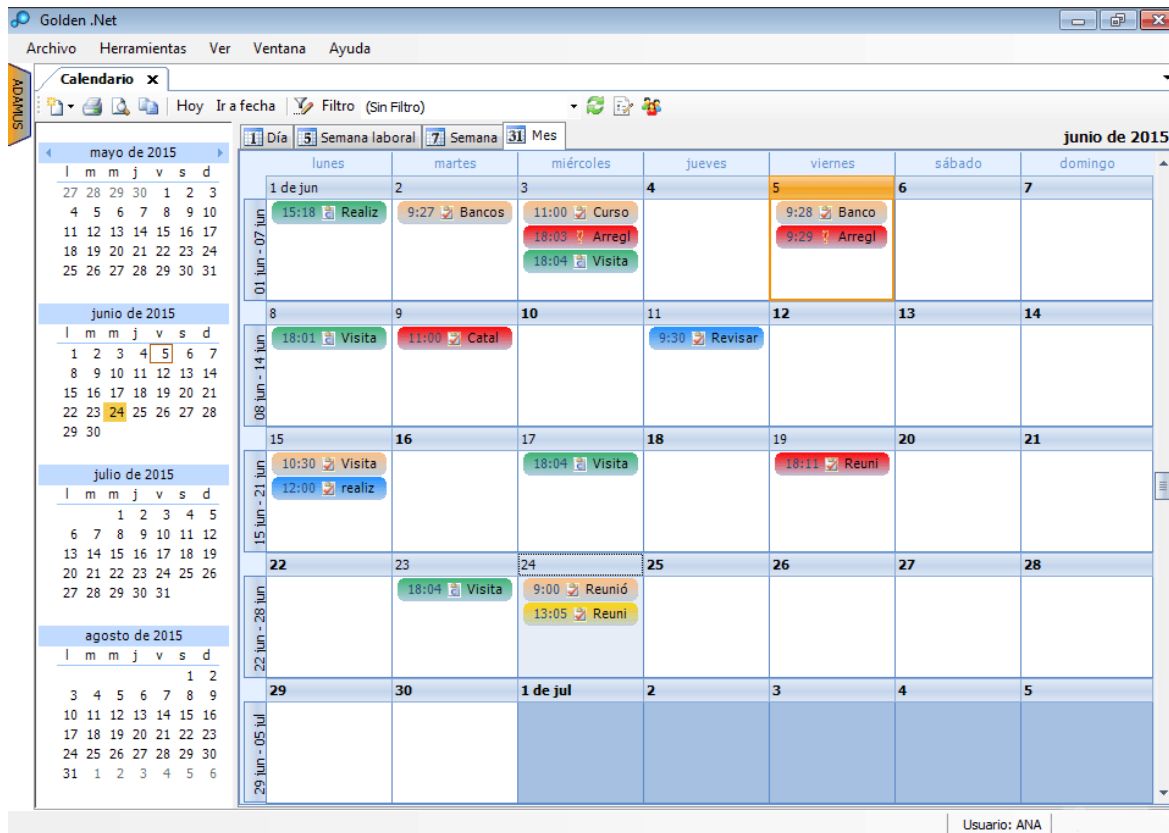

- 1 de jun:** Realiz (15:18), Bancos (9:27), Curso (11:00), Arregl (18:03), Visita (18:04), Banco (9:28), Arregl (9:29).
- 8 de jun:** Visita (18:01), Catal (11:00), Revisar (9:30).
- 15 de jun:** Visita (10:30), realiz (12:00), Visita (18:04), Reunió (9:00), Reuni (13:05).

The interface includes a menu bar (Archivo, Herramientas, Ver, Ventana, Ayuda), a toolbar with navigation options (Día, Semana laboral, Semana, Mes), and a sidebar with month navigation (mayo de 2015, junio de 2015, julio de 2015, agosto de 2015). The user name 'Usuario: ANA' is visible at the bottom right.

Ayuda en la organización

- **Calendario**, diferenciado mediante un código de color a cada comercial de su empresa.
- Planificación de **Tareas**, con asignación a un usuario o grupo, indicando la prioridad del desarrollo y posterior seguimiento.
- Avisos on-line, para enviar **avisos internos** a un usuario o grupo mediante ventanas emergentes, con posibilidad de responder al emisor del aviso.

Identificación del usuario

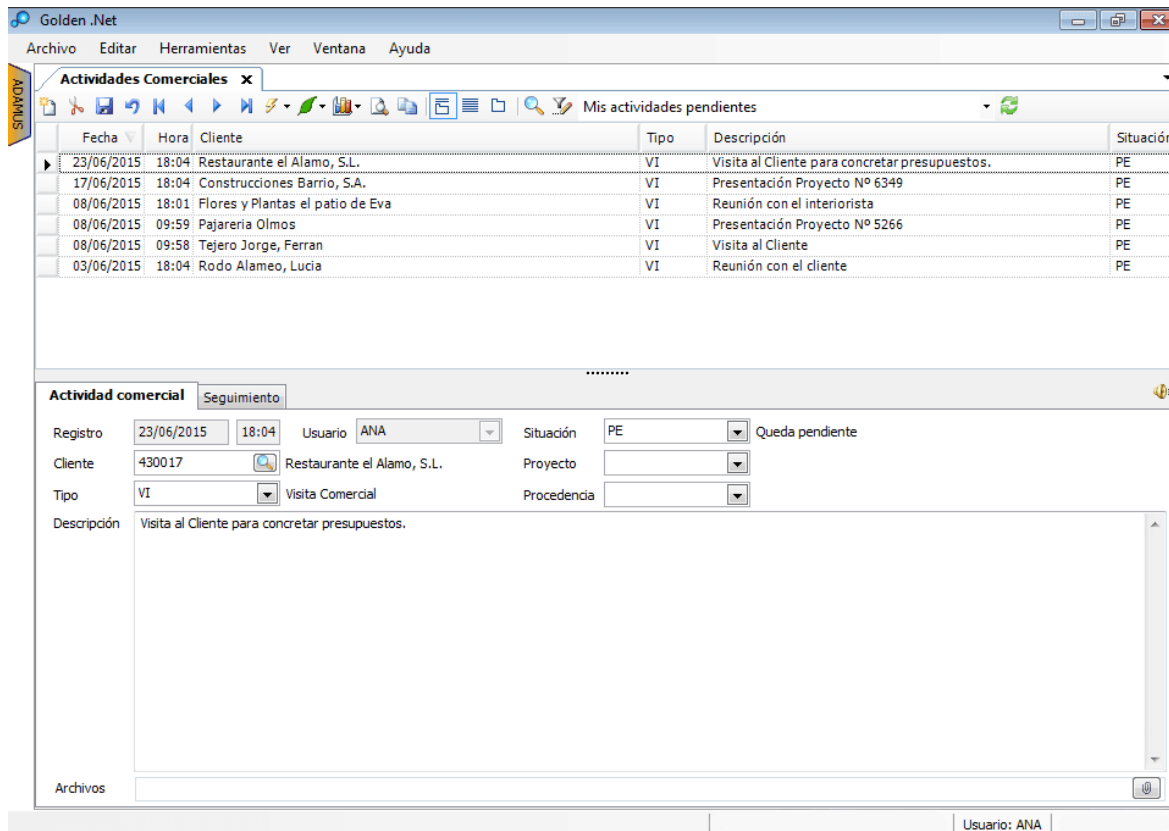

Fecha	Hora	Cliente	Tipo	Descripción	Situación
23/06/2015	18:04	Restaurante el Alamo, S.L.	VI	Visita al Cliente para concretar presupuestos.	PE
17/06/2015	18:04	Construcciones Barrio, S.A.	VI	Presentación Proyecto Nº 6349	PE
08/06/2015	18:01	Flores y Plantas el patio de Eva	VI	Reunión con el interiorista	PE
08/06/2015	09:59	Pajareria Olmos	VI	Presentación Proyecto Nº 5266	PE
08/06/2015	09:58	Tejero Jorge, Ferran	VI	Visita al Cliente	PE
03/06/2015	18:04	Rodo Alameo, Lucia	VI	Reunión con el cliente	PE

Below the table, there is a section for 'Actividad comercial' with a 'Seguimiento' tab. This section contains a form with the following fields:

- Registro: 23/06/2015, 18:04
- Usuario: ANA
- Situación: PE
- Queda pendiente:
- Cliente: 430017, Restaurante el Alamo, S.L.
- Proyecto:
- Tipo: VI, Visita Comercial
- Procedencia:
- Descripción: Visita al Cliente para concretar presupuestos.

At the bottom of the interface, there is a status bar showing 'Usuario: ANA'.

- **Identificación** de Usuario y petición de contraseña al acceder al programa.
- **Permisos a usuarios.** Podrá detallar para cada usuario, las opciones del programa a las que tiene acceso, así como que información puede consultar o modificar.
- Configuración **Filtros** y Vistas para optimizar la visualización de la información.
- Asignación de **usuarios alternativos** en los casos de ausencias temporales.

CRM .NET

Requisitos versión Access

- Windows 32 y 64 bits:
 - Windows Server 2003(*), 2008(*), 2012, 2016, 2019, versiones en castellano
 - Vista(*), Windows 7(*), Windows 8(*), Windows 10 (versiones 1809 y 1903(*)), versiones en castellano .
- Microsoft Office 2003 o superior Professional.
- Adobe Reader 8 o superior.
- Internet Explorer 10 o superior.
- Velocidad Procesador 1,5 Ghz.
- Memoria Ram 2 Gb.
- 1 Gb de Espacio Libre.
- Conexión a Internet.
- Resolución Pantalla: a partir de 1024 x 768.

(*) al no estar soportados por Microsoft, no podemos garantizar el 100% de la compatibilidad.

Requisitos versión SQL

- Servidor SQL Server:
 - 2 GB RAM, recomendable 4 GB.
 - Recomendado mejora de velocidad: Disco duro de estado sólido.
 - Windows Server 2008 R2 o superior (2012, 2016 y 2019), versiones castellano.
- SQL Server:
 - Versión comercial: SQL Server 2008 o superior.
 - Versión gratuita : SQL Server Express 2017 y 2019.
- Puestos: W7(*), W8, W10, (versiones 1809 y 1903(*)) versiones en castellano • Procesador 1,5 Ghz • Ram 2 Gb-1 Gb de Espacio Libre • Conexión a Internet • Microsoft Office 2003 o superior Professional • Adobe Reader 8 o superior • Internet Explorer 10 o superior.

(*) al no estar soportados por Microsoft, no podemos garantizar el 100% de la compatibilidad.

GOLDEN

GESTIÓN PYME

NET

Paseo Virgen del Puerto, 5

28005 Madrid

91 364 90 00

www.goldensoft.com

Golden
SOFT