

GOLDEN .NET

Evolución
NATURAL

Golden
SOFT

Especialistas en software de gestión

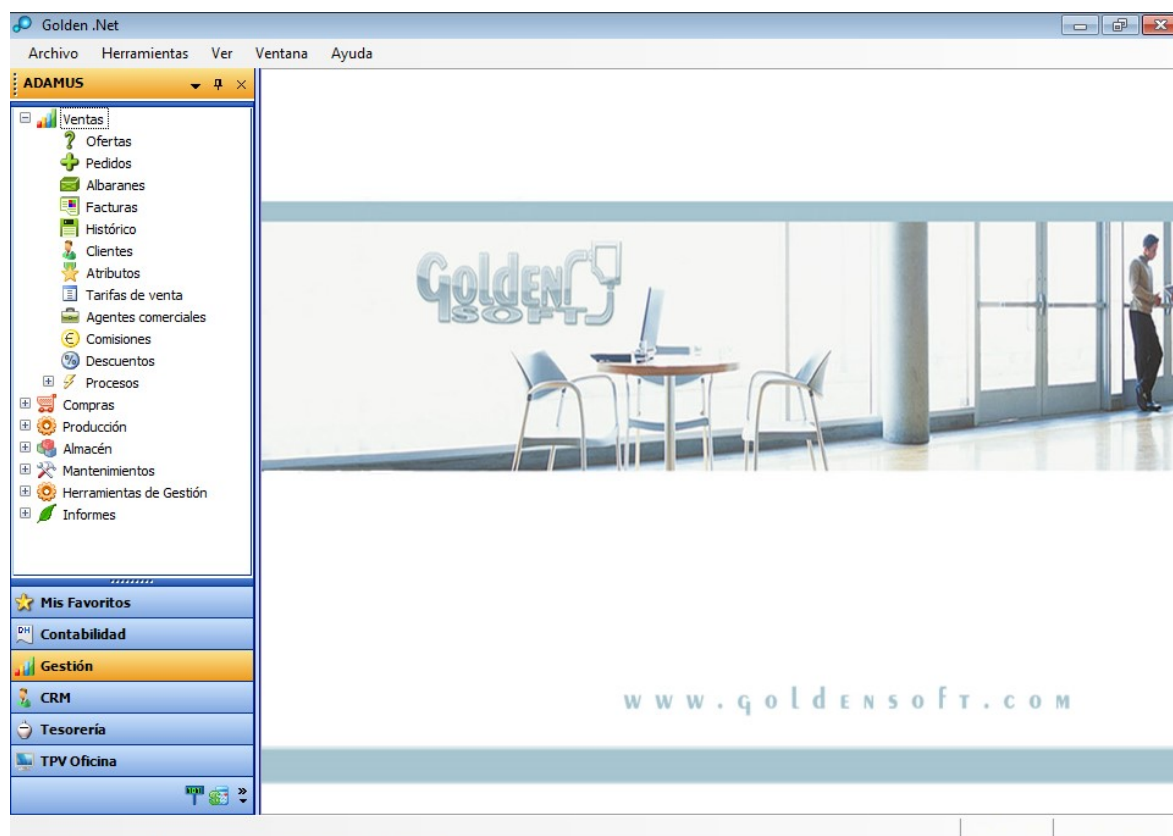

Funcionalidades

- Entorno de trabajo **amigable**.
- **Personalización del área de trabajo**, columnas a visualizar, definición de colores, etc.
- **Adjunte archivos** en pdf, excel, etc a los asientos contables para completar la información.
- Exportación de **listados** y vistas a Excel.
- Listados en apaisado con **mayor capacidad**.
- Definición de **permisos por usuario**.
- **Filtros y Vistas personalizadas**.
- Apertura simultánea de varias empresas. **Multipre-
sa**.
- Pantallas maximizadas a su resolución.
- Personalice las opciones más usadas con "Mis Favoritos".
- Mensajería interna, mediante **Avisos emergentes**.
 - Facturaplus versión Elite o Profesional ([ver cómo](#))
 - Gextor. ([ver cómo](#))

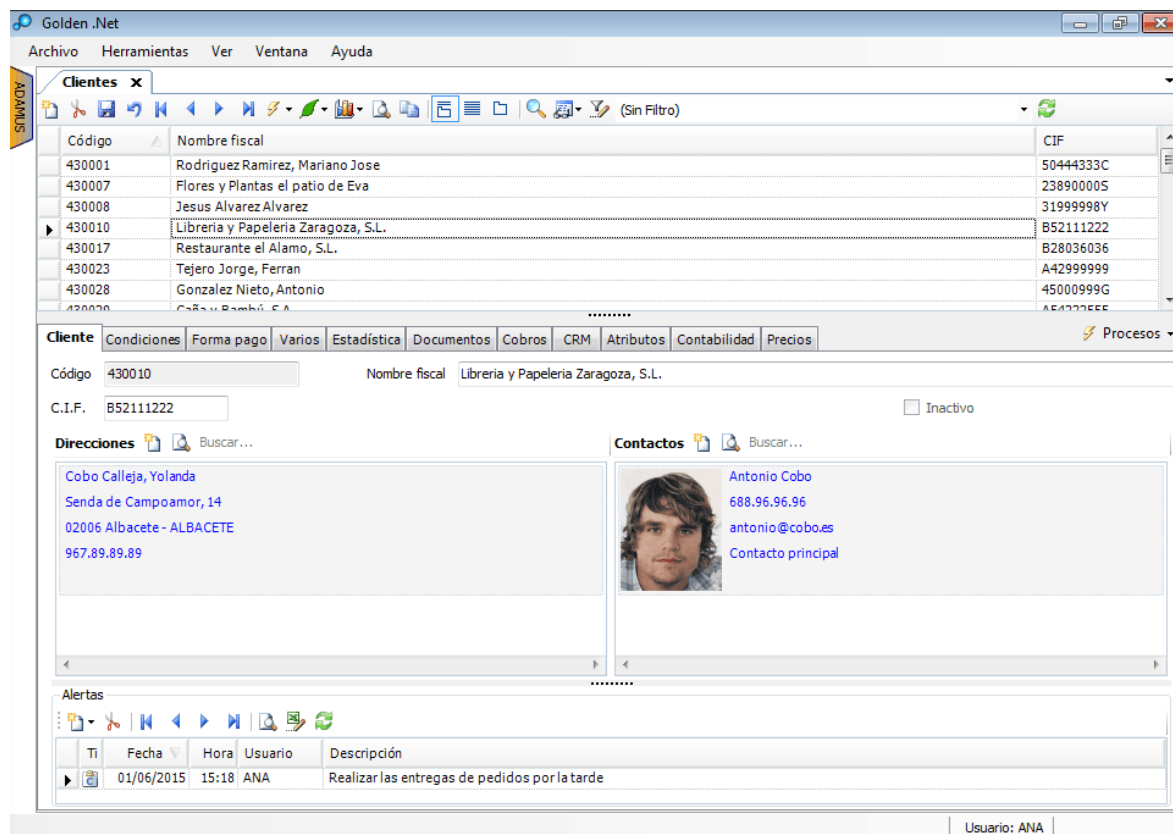

Cientes y Proveedores

- **Ficha completa** con la información.
- **Multidirecciones de envío** y personas de contacto.
- **Atributos** del cliente para clasificarlos por características.
- **Estadísticas** anuales/mensuales en pantalla por importes y unidades.
- Consulta de los documentos de **varios ejercicios**.
- **Control de riesgo**.
- **Condiciones** individuales, tarifa de venta exclusiva. Definición de precios por Artículo/Cliente.
- **Ránking** de clientes y proveedores.
- Clientes y proveedores inactivos.
- **Sistema de Alerta**.
- **Consulta** desde el cliente/proveedor de sus pedidos, albaranes, facturas, etc, de varios ejercicios.
- **Condiciones especiales** para cada cliente: pudiendo aplicar precios especiales, descuentos en base al artículo, familia, fecha...

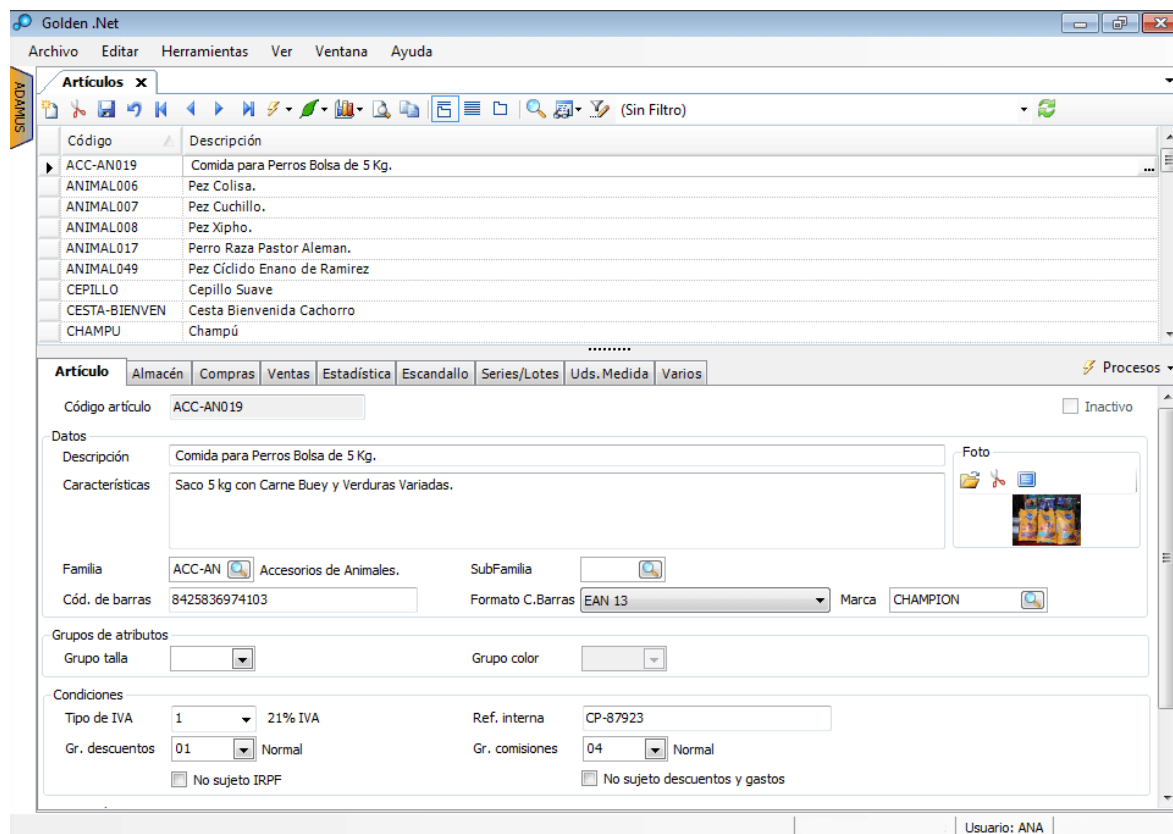

Artículos

- **Codificación** alfanumérica hasta 28 dígitos.
- **Tallas y Colores.**
- Control de **volúmenes y superficies.**
- Gestión **Cárnicas, Punto Verde, Ecotasa, Canon y Sigfito.**
- Gestión **de Series y Lotes**, con control de fechas de fabricación/caducidad.
- **Fotos** de los artículos.
- **Múltiples tarifas** de venta con y sin I.V.A incluido.
- **Códigos de barras**, para su posterior lectura.
- Tratamientos de **unidades alternativas.**
- Artículos obsoletos, enlazados y **sustitutivos.**
- **Escandallos** para venta de artículos compuestos.
- Mantenimiento de **Marcas de Artículos.**
- Conector con plataforma [Prestashop.](https://www.prestashop.com/)

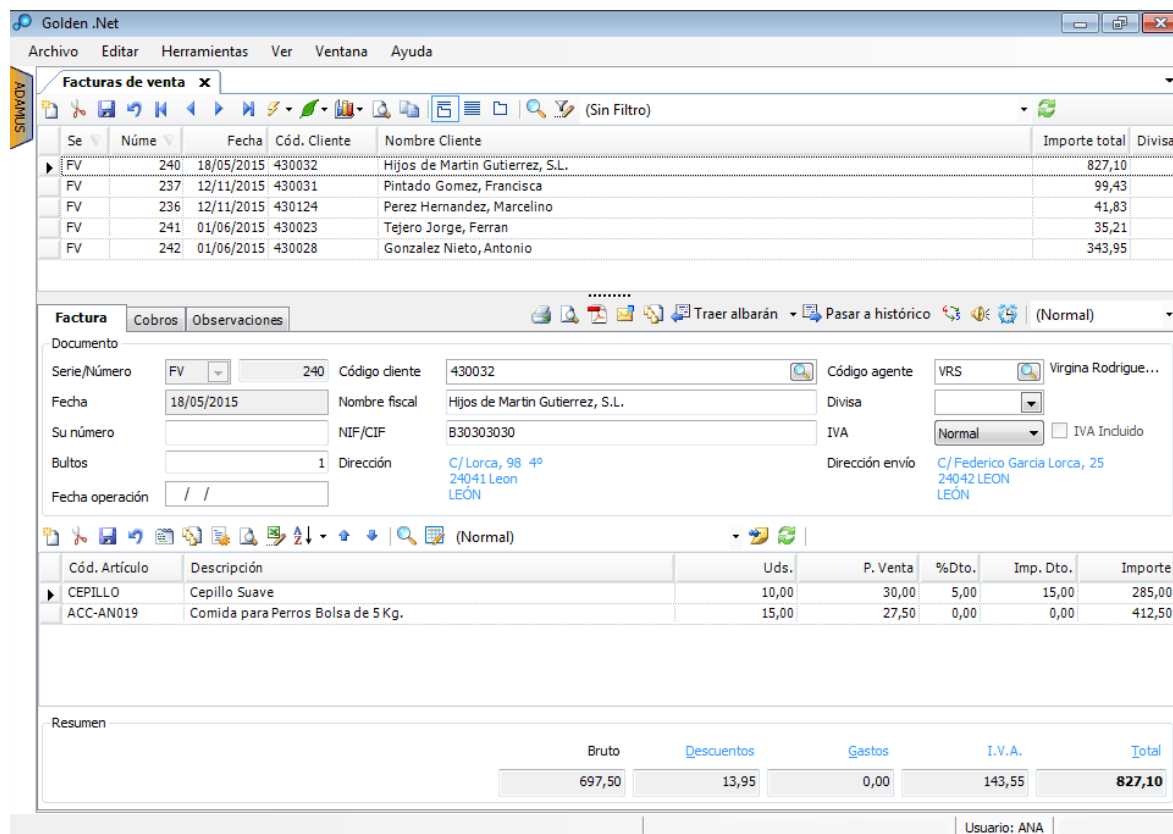

Se	Núme	Fecha	Cód. Cliente	Nombre Cliente	Importe total	Divisa
FV	240	18/05/2015	430032	Hijos de Martin Gutierrez, S.L.	827,10	
FV	237	12/11/2015	430031	Pintado Gomez, Francisca	99,43	
FV	236	12/11/2015	430124	Perez Hernandez, Marcelino	41,83	
FV	241	01/06/2015	430023	Tejero Jorge, Ferran	35,21	
FV	242	01/06/2015	430028	Gonzalez Nieto, Antonio	343,95	

Below the table, there is a form for creating a new invoice. The form includes fields for 'Serie/Número' (FV 240), 'Código cliente' (430032), 'Código agente' (VRS), 'Fecha' (18/05/2015), 'Nombre fiscal' (Hijos de Martin Gutierrez, S.L.), 'Su número', 'NIF/CIF' (B30303030), 'Bultos' (1), 'Dirección' (C/Lorca, 98 4º 24041 Leon LEÓN), and 'Dirección envío' (C/Federico Garcia Lorca, 25 24042 LEON LEÓN). There is also a 'Fecha operación' field.

At the bottom of the form, there is a table of items:

Cód. Artículo	Descripción	Uds.	P. Venta	%Dto.	Imp. Dto.	Importe
CEPILLO	Cepillo Suave	10,00	30,00	5,00	15,00	285,00
ACC-AN019	Comida para Perros Bolsa de 5 Kg.	15,00	27,50	0,00	0,00	412,50

At the bottom of the interface, there is a 'Resumen' section with a table of financial data:

	Bruto	Descuentos	Gastos	I.V.A.	Total
	697,50	13,95	0,00	143,55	827,10

The user name 'Usuario: ANA' is visible at the bottom right of the interface.

Documentos

- **Circuito de ventas y compras completo**, desde la oferta, pedido, albarán y factura.
- **Múltiples series** que canalizan diferentes líneas de facturación, delegaciones, etc.
- **Factura Electrónica** con formato Factura-E con conexión plataforma FACE.
- Posibilidad de enlace con el **Sistema EDI**.
- Envío por mail, ofertas, albaranes y facturas.
- **Facturación repetitiva** para colegios, gimnasios, alquileres, etc.
- Creación de clientes, artículos, etc, **desde los documentos**.
- Facturación de **servicios**.
- Facturas con la **imagen del artículo**.
- Conector con plataforma [Prestashop](http://www.prestashop.com).

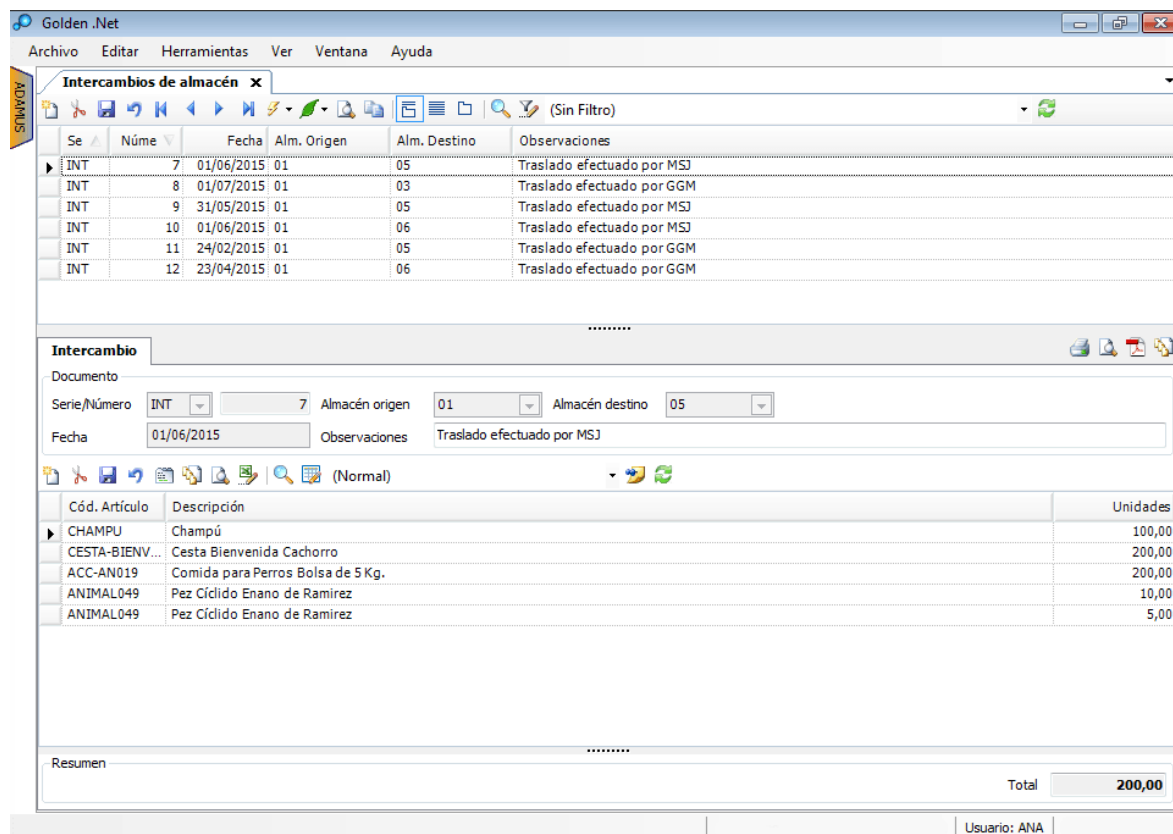

Intercambios de almacén

Se	Núme	Fecha	Alm. Origen	Alm. Destino	Observaciones
INT	7	01/06/2015	01	05	Traslado efectuado por MSJ
INT	8	01/07/2015	01	03	Traslado efectuado por GGM
INT	9	31/05/2015	01	05	Traslado efectuado por MSJ
INT	10	01/06/2015	01	06	Traslado efectuado por MSJ
INT	11	24/02/2015	01	05	Traslado efectuado por GGM
INT	12	23/04/2015	01	06	Traslado efectuado por GGM

Intercambio

Documento

Serie/Número: INT 7 Almacén origen: 01 Almacén destino: 05

Fecha: 01/06/2015 Observaciones: Traslado efectuado por MSJ

Cód. Artículo	Descripción	Unidades
CHAMPU	Champú	100,00
CESTA-BIENV...	Cesta Bienvenida Cachorro	200,00
ACC-AN019	Comida para Perros Bolsa de 5 Kg.	200,00
ANIMAL049	Pez Cíclido Enano de Ramirez	10,00
ANIMAL049	Pez Cíclido Enano de Ramirez	5,00

Resumen

Total: 200,00

Usuario: ANA

Almacén

- **Múltiples** almacenes.
- Movimientos de **entradas y salidas automáticos**.
- **Inventarios**.
- **Intercambio** documentados de almacén.
- **Seguimiento del stock**, ventas y compras.
- **Partes de carga**.
- **Etiquetas** de artículos en función de los movimientos de almacén.
- Informes y **listados**.

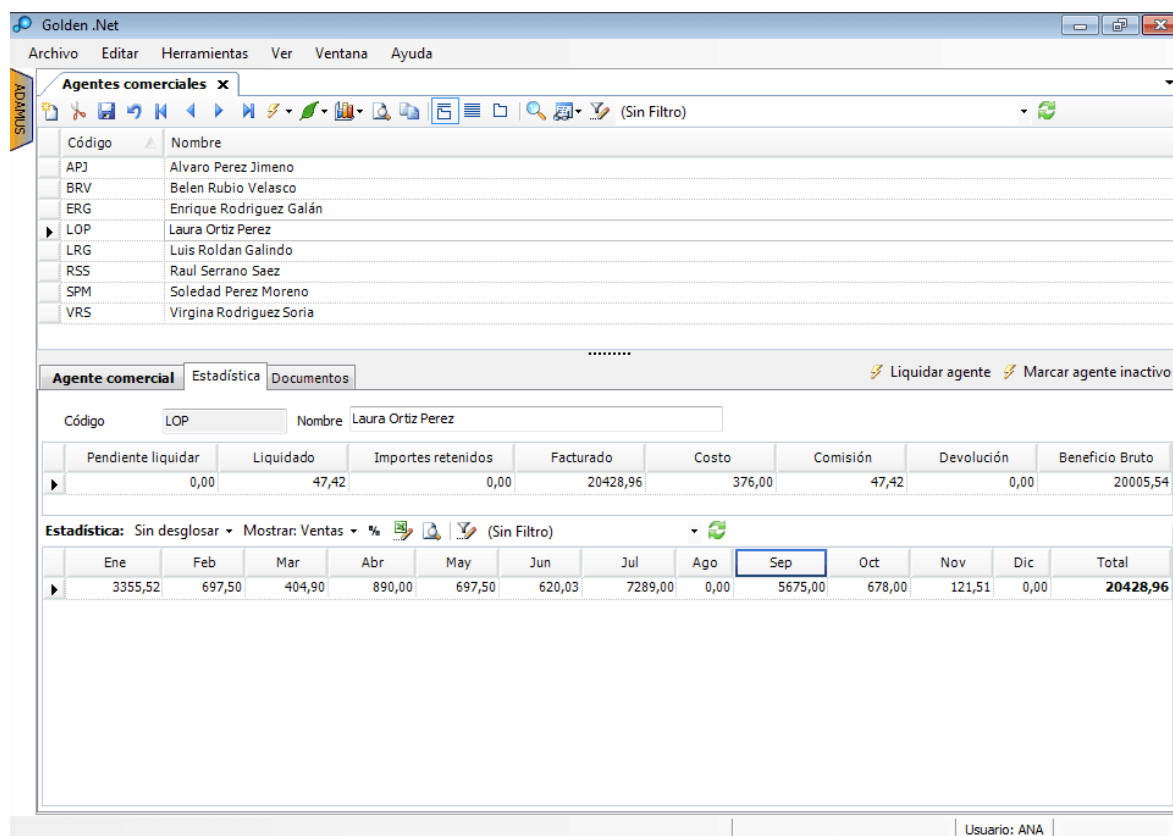

Agentes comerciales

Código	Nombre
APJ	Alvaro Perez Jimeno
BRV	Belen Rubio Velasco
ERG	Enrique Rodriguez Galán
LOP	Laura Ortiz Perez
LRG	Luis Roldan Galindo
RSS	Raúl Serrano Saez
SPM	Soledad Perez Moreno
VRS	Virgina Rodriguez Soria

Agente comercial | Estadística | Documentos

Código: LOP | Nombre: Laura Ortiz Perez

Pendiente liquidar	Liquidado	Importes retenidos	Facturado	Costo	Comisión	Devolución	Beneficio Bruto
0,00	47,42	0,00	20428,96	376,00	47,42	0,00	20005,54

Estadística: Sin desglosar | Mostrar: Ventas | %

Ene	Feb	Mar	Abr	May	Jun	Jul	Ago	Sep	Oct	Nov	Dic	Total
3355,52	697,50	404,90	890,00	697,50	620,03	7289,00	0,00	5675,00	678,00	121,51	0,00	20428,96

Usuario: ANA

Agentes Comerciales

- Cálculo de **comisiones** por artículo/cliente.
- **Comisiones** de todas las facturas o sólo de las cobradas.
- Se pueden repercutir **descuentos y gastos** de las facturas.
- Liquidación **periódica**.
- **Estadísticas** de Ventas.
- **Consulta** de las facturas en la que intervienen.

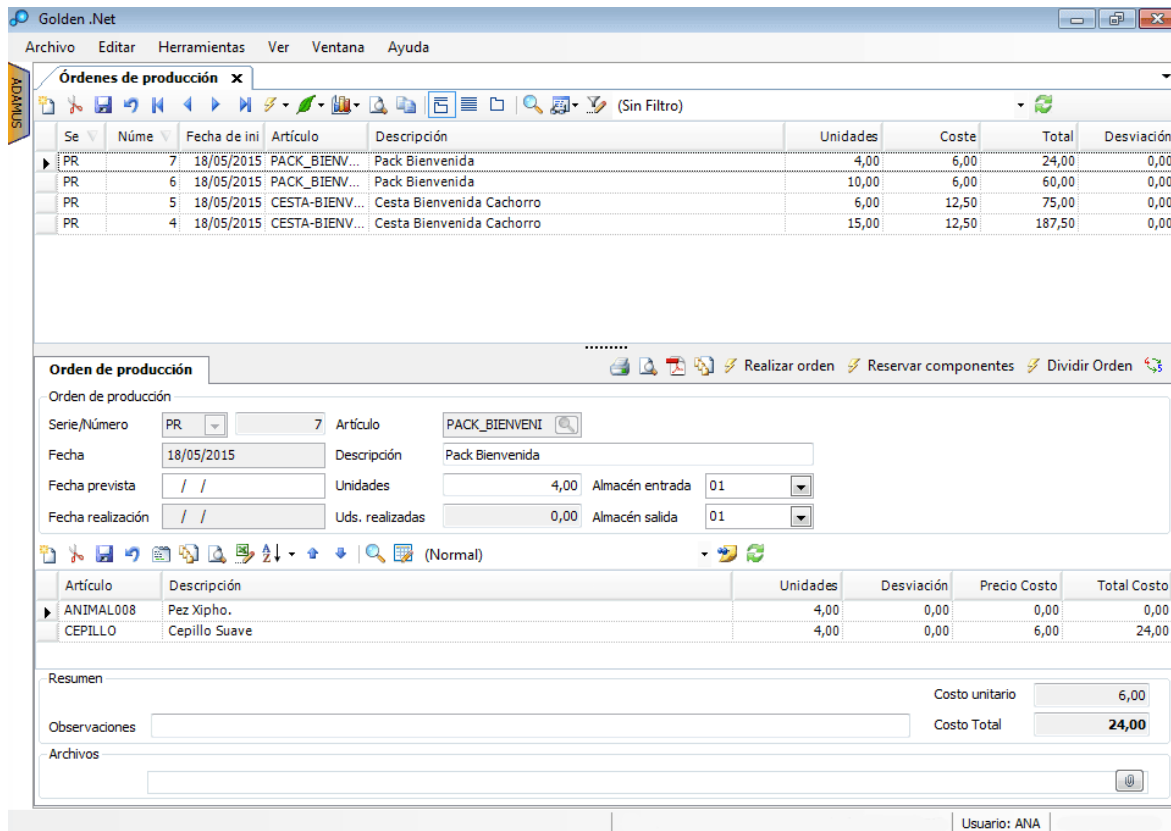

Se	Núme	Fecha de ini	Artículo	Descripción	Unidades	Coste	Total	Desviación
PR	7	18/05/2015	PACK_BIENV...	Pack Bienvenida	4,00	6,00	24,00	0,00
PR	6	18/05/2015	PACK_BIENV...	Pack Bienvenida	10,00	6,00	60,00	0,00
PR	5	18/05/2015	CESTA-BIENV...	Cesta Bienvenida Cachorro	6,00	12,50	75,00	0,00
PR	4	18/05/2015	CESTA-BIENV...	Cesta Bienvenida Cachorro	15,00	12,50	187,50	0,00

Artículo	Descripción	Unidades	Desviación	Precio Costo	Total Costo
ANIMAL008	Pez Xipho.	4,00	0,00	0,00	0,00
CEPILLO	Cepillo Suave	4,00	0,00	6,00	24,00

Resumen

Costo unitario: 6,00

Costo Total: **24,00**

Producción y Fabricación

- Definición de los **componentes o escandallos**.
- Cálculo de **necesidades**.
- **Generación** automática de pedidos de compra.
- **Cálculo de los costes** de fabricación.

Golden .Net

Archivo Editar Herramientas Ver Ventana Ayuda

Pagos x

(Sin Filtro)

Estado	Situación	Fecha	Observación	Remesa	Banco	Nº Efecto	Emitido	Efecto	F. Pago	Total	Divisa
Pendiente	01	10/03/2016	Fra., Vto 3/3 El Rincon del Bibliotecario, S.A	0 01		0	<input type="checkbox"/>	<input checked="" type="checkbox"/>		201,66	
Pendiente	01	10/03/2016	Fra., Vto 3/3 El Rincon del Bibliotecario, S.A	0 01		0	<input type="checkbox"/>	<input checked="" type="checkbox"/>		183,92	
Pendiente	01	09/02/2016	Fra., Vto. 3/3, H2O Solutions, S.L	0 01		730	<input type="checkbox"/>	<input checked="" type="checkbox"/>		9,45	
Pendiente	01	09/02/2016	Fra., Vto. 2/3, El Rincon del Bibliotecario,...	0 01		730	<input type="checkbox"/>	<input checked="" type="checkbox"/>		12,10	
Pendiente	01	09/02/2016	Fra., Vto 2/3 El Rincon del Bibliotecario, S.A	0 01		0	<input type="checkbox"/>	<input checked="" type="checkbox"/>		201,67	
Pendiente	01	09/02/2016	Fra., Vto 2/3 El Rincon del Bibliotecario, S.A	0 01		0	<input type="checkbox"/>	<input checked="" type="checkbox"/>		201,67	

Pago Otros Asientos Asociados

Anular Pago Eliminar Pago Definitivo Dividir

Vencimiento Pendiente

Fecha: 09/02/2016 Plazo: 3 de 3 Total: 9,45

Observación: Fra., Vto. 3/3, H2O Solutions, S.L

CCC Empresa

Banco: 01 B.C.E CCC: 8544 5454 98 5404541451

Cuenta: 5723 B.C.E Emp Prevista C/P: ADAMUS Adamus, S.L

Proveedor

Código: 400010 H2O Solutions, S.L Banco: Caja de Ahorros Jordan - C/. Laguna, 8

Cuenta: 400010 C/. El Maestro, 32 CCC: 6468 6814 52 7412589632

NIF: B841224545 JAEN IBAN: ES5764686814527412589632 BIC:

Clasificación

Situación: 01 En cartera Tipo venc.:

Remesa: Efecto Nº: 730 Emitido:

Pagado: Entrega a cuenta:

Medio Pago: Identificación Medio Pago:

Usuario: ANA

Tesorería

- Adaptado a **SEPA** norma 19.14 , 19.44 y 34.14.
- Gestión de **Cobros y Pagos**.
- **Remesas** según normativas 32 y 58.
- **Formas de pago** por porcentajes o días concretos.
- **Previsiones** de cobros y pagos.
- Adaptado Ley **Morosidad** 15/2010.
- Listado de Pagos de Plazos de **Morosidad**.

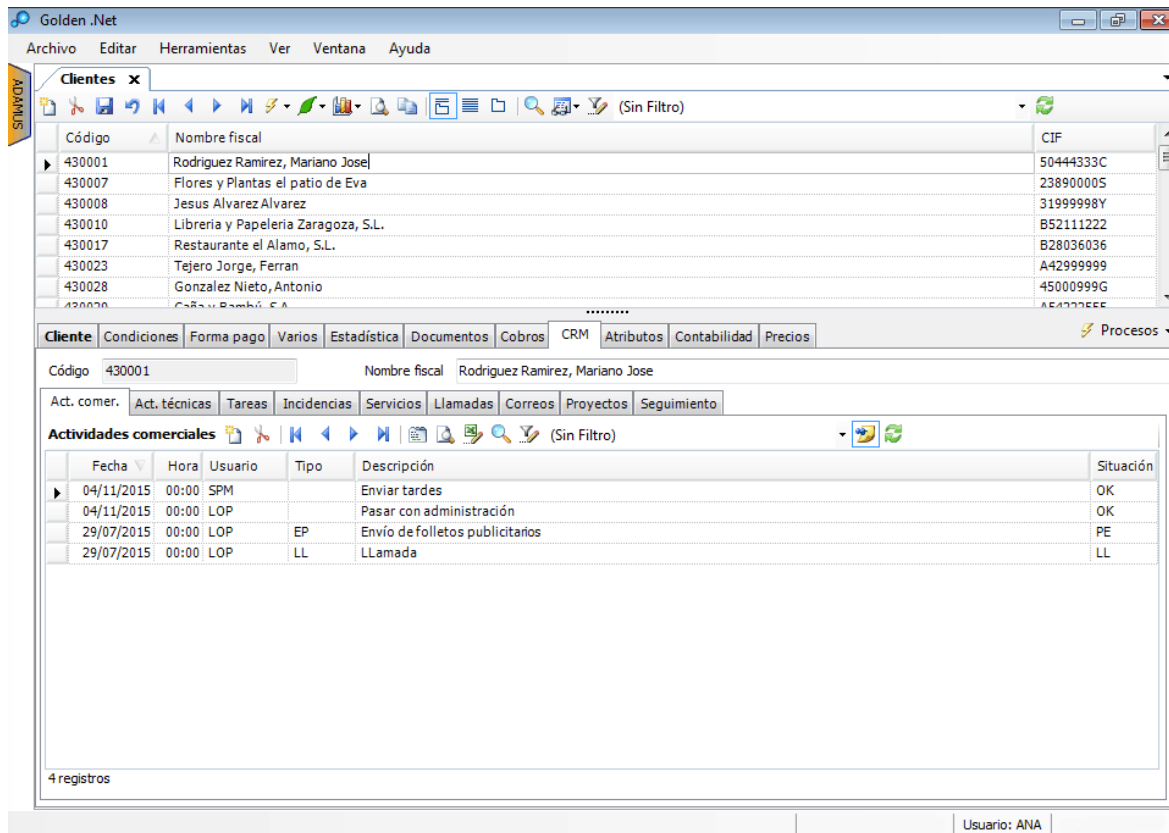

Fecha	Hora	Usuario	Tipo	Descripción	Situación
04/11/2015	00:00	SPM		Enviar tardes	OK
04/11/2015	00:00	LOP		Pasar con administración	OK
29/07/2015	00:00	LOP	EP	Envío de folletos publicitarios	PE
29/07/2015	00:00	LOP	LL	LLamada	LL

CRM

- Información **Centralizada**.
- Diseño y ejecución de **Encuestas**.
- **Proyectos**.
- **Eventos** de clientes.
- Actividades **comerciales y técnicas** con clientes.
- **Oportunidades de venta**.
- Gestión de **incidencias**.
- Calendario para la gestión de las **agendas**.
- Planificación de **tareas**.
- **Avisos** on-line.

Facturación .NET

Requisitos versión Access

- Windows 32 y 64 bits:
 - Windows Server 2003(*), 2008(*), 2012, 2016, 2019, versiones en castellano
 - Vista(*), Windows 7(*), Windows 8(*), Windows 10 (versiones 1809 y 1903(*)), versiones en castellano .
- Microsoft Office 2003 o superior Professional.
- Adobe Reader 8 o superior.
- Internet Explorer 10 o superior.
- Velocidad Procesador 1,5 Ghz.
- Memoria Ram 2 Gb.
- 1 Gb de Espacio Libre.
- Conexión a Internet.
- Resolución Pantalla: a partir de 1024 x 768.

(*) al no estar soportados por Microsoft, no podemos garantizar el 100% de la compatibilidad.

Requisitos versión SQL

- Servidor SQL Server:
 - 2 GB RAM, recomendable 4 GB.
 - Recomendado mejora de velocidad: Disco duro de estado sólido.
 - Windows Server 2008 R2 o superior (2012, 2016 y 2019), versiones castellano.
- SQL Server:
 - Versión comercial: SQL Server 2008 o superior.
 - Versión gratuita : SQL Server Express 2017 y 2019.
- Puestos: W7(*), W8, W10, (versiones 1809 y 1903(*)) versiones en castellano • Procesador 1,5 Ghz • Ram 2 Gb-1 Gb de Espacio Libre • Conexión a Internet • Microsoft Office 2003 o superior Professional • Adobe Reader 8 o superior • Internet Explorer 10 o superior.

(*) al no estar soportados por Microsoft, no podemos garantizar el 100% de la compatibilidad.

GOLDEN

GESTIÓN PYME

NET

Paseo Virgen del Puerto, 5

28005 Madrid

91 364 90 00

www.goldensoft.com

Golden
SOFT